S 5 TPR

Gaine très flexible et légère en TPR, renforcée d'une spirale acier

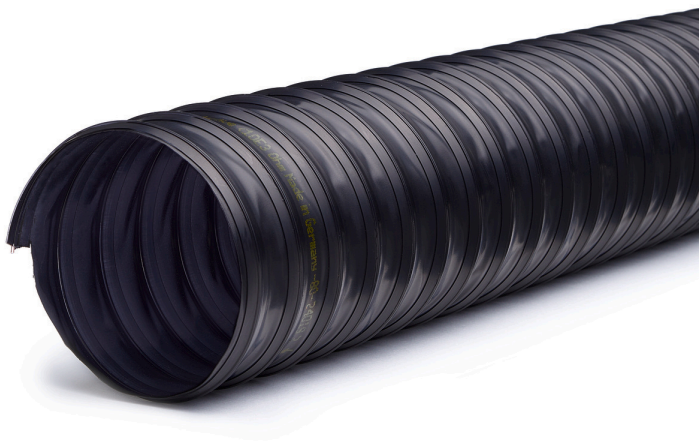

Applications systèmes d'extraction, construction automobile, construction de véhicules, climatisation et CVC, amenée d'air

Construction TPE/E, noir / noir foncé (similaire RAL 9005), opaque, spirale acier / spirale acier à ressort / non enduit / gainé de cuivre

Température -40°C jusqu'à 135°C, à court terme jusqu'à 150°C

Propriétés très bonne flexibilité, très bonne résistance à la température, bonne compressibilité, bonne résistance chimique, bonne résistance à l'ozone et aux UV, résistance aux intempéries, résistance à l'hydrolyse et aux micro-organismes





made in Germany

Diamètre intérieur (mm)	Diamètre extérieur (mm)	Épaisseur de paroi (mm)	Rayon de courbure (mm)	Pression de service maxi (bar)	Vide Max (bar)	Poids total par pièce (kg)	Longueur (m)	Numéro d'article
25	29,00	0,40	18	0,45	0,22	1,18	10	ND58402500K
38	42,00	0,40	27	0,38	0,16	1,73	10	ND58403800K
40	44,00	0,40	28	0,34	0,15	1,09	6	ND58404000G
40	44,00	0,40	28	0,34	0,15	1,81	10	ND58404000K
40	44,00	0,40	28	0,34	0,15	2,72	15	ND58404000M
51	55,00	0,40	36	0,27	0,12	1,34	6	ND58405100G
51	55,00	0,40	36	0,27	0,12	2,23	10	ND58405100K
51	55,00	0,40	36	0,27	0,12	3,35	15	ND58405100M
60	64,00	0,40	42	0,22	0,10	3,89	15	ND58406000M
60	64,00	0,40	42	0,22	0,10	1,56	6	ND58406000G
60	64,00	0,40	42	0,22	0,10	2,59	10	ND58406000K
63	67,00	0,40	45	0,22	0,10	1,63	6	ND58406300G
63	67,00	0,40	45	0,22	0,10	2,72	10	ND58406300K
63	67,00	0,40	45	0,22	0,10	4,07	15	ND58406300M
70	74,00	0,40	49	0,20	0,08	3,00	10	ND58407000K
76	80,00	0,40	54	0,18	0,08	1,95	6	ND58407600G
76	80,00	0,40	54	0,18	0,08	3,24	10	ND58407600K
76	80,00	0,40	54	0,18	0,08	4,87	15	ND58407600M
80	84,00	0,40	56	0,17	0,07	2,04	6	ND58408000G
80	84,00	0,40	56	0,17	0,07	3,41	10	ND58408000K
80	84,00	0,40	56	0,17	0,07	5,11	15	ND58408000M
90	94,00	0,40	63	0,16	0,07	2,29	6	ND58409000G

Ocono France SARL | 30 Chemin de Fortuneau | 26200 Montélimar | France | T +33 475 017575 | france@ocono.com

Toutes les données techniques, mesurées à 23 °C, sont fournies à titre indicatif et sont soumises aux tolérances liées à la production. Les pressions maximales de service ne s'appliquent que pour de courtes périodes. Les caractéristiques techniques et les variations de couleur peuvent être modifiées. D'autres versions sont disponibles sur demande.

Date: 24.11.2026

Diamètre intérieur (mm)	Diamètre extérieur (mm)	Épaisseur de paroi (mm)	Rayon de courbure (mm)	Pression de service maxi (bar)	Vide Max (bar)	Poids total par pièce (kg)	Longueur (m)	Numéro d'article
90	94,00	0,40	63	0,16	0,07	3,81	10	ND58409000K
90	94,00	0,40	63	0,16	0,07	5,72	15	ND58409000M
102	107,00	0,40	72	0,14	0,06	2,58	6	ND58410200G
102	107,00	0,40	72	0,14	0,06	4,30	10	ND58410200K
102	107,00	0,40	72	0,14	0,06	6,45	15	ND58410200M
110	115,00	0,40	77	0,12	0,06	2,78	6	ND58411000G
110	115,00	0,40	77	0,12	0,06	4,63	10	ND58411000K
110	115,00	0,40	77	0,12	0,06	6,94	15	ND58411000M
115	120,00	0,40	81	0,12	0,06	0,00	10	ND58411500K
115	120,00	0,40	81	0,12	0,06	0,00	15	ND58411500M
115	120,00	0,40	81	0,12	0,06	0,00	6	ND58411500G
120	125,00	0,40	85	0,12	0,06	3,02	6	ND58412000G
120	125,00	0,40	85	0,12	0,06	5,03	10	ND58412000K
120	125,00	0,40	85	0,12	0,06	7,55	15	ND58412000M
127	132,00	0,40	89	0,11	0,05	3,19	6	ND58412700G
127	132,00	0,40	89	0,11	0,05	5,32	10	ND58412700K
127	132,00	0,40	89	0,11	0,05	7,98	15	ND58412700M
130	135,00	0,40	92	0,10	0,05	5,44	10	ND58413000K
140	145,00	0,40	95	0,10	0,05	8,77	15	ND58414000M
140	145,00	0,40	95	0,10	0,05	3,51	6	ND58414000G
140	145,00	0,40	95	0,10	0,05	5,85	10	ND58414000K
152	157,00	0,40	107	0,08	0,04	3,80	6	ND58415200G
152	157,00	0,40	107	0,08	0,04	6,34	10	ND58415200K
152	157,00	0,40	107	0,08	0,04	9,51	15	ND58415200M
160	165,00	0,40	115	0,07	0,04	4,00	6	ND58416000G
160	165,00	0,40	115	0,07	0,04	6,66	10	ND58416000K
160	165,00	0,40	115	0,07	0,04	10,00	15	ND58416000M
180	185,00	0,40	125	0,06	0,03	4,49	6	ND58418000G
180	185,00	0,40	125	0,06	0,03	7,48	10	ND58418000K
180	185,00	0,40	125	0,06	0,03	11,22	15	ND58418000M
203	209,00	0,40	143	0,05	0,03	8,96	10	ND58420300K
203	209,00	0,40	143	0,05	0,03	5,37	6	ND58420300G
250	256,00	0,40	175	0,04	0,02	10,97	10	ND58425000K
250	256,00	0,40	175	0,04	0,02	6,58	6	ND58425000G

Ocono France SARL | 30 Chemin de Fortuneau | 26200 Montélimar | France | T +33 475 017575 | france@ocono.com

Toutes les données techniques, mesurées à 23 °C, sont fournies à titre indicatif et sont soumises aux tolérances liées à la production. Les pressions maximales de service ne s'appliquent que pour de courtes périodes. Les caractéristiques techniques et les variations de couleur peuvent être modifiées. D'autres versions sont disponibles sur demande.
Date: 24.11.2026